

病歴統計

ア. 疾病大分類別患者数

イ. 年齢階層別入院患者構成

ウ. 死亡患者大分類別統計表

◆疾病大分類別患者数:2016年度

平成 28年 4月 ~ 平成 29年 3月 退院患者疾病別統計表(在院機関別) ※退院・転科サマリーデータより

コード	病名	患者数	1日~7日	8日~15日	16日~30日	1ヶ月~3ヶ月	3ヶ月~6ヶ月	6ヶ月~1年	1年以上	平均在院日数
I	感染症及び寄生虫	129	26	34	22	36	4	4	3	80.3
II	新生物(悪性新生物)	275	62	53	51	86	14	5	4	50.5
III	血液・造血器・免疫障害	68	11	11	21	20	4	1	0	37.7
IV	内分泌・栄養及び代謝疾患	341	29	91	68	115	24	7	7	58.3
V	精神及び行動の障害	146	12	22	27	49	25	6	5	117.0
VI	神経系の疾患	240	45	34	48	73	23	3	14	127.2
VII	眼及び付属器の疾患	218	193	3	2	15	5	0	0	9.8
VIII	耳及び乳様突起の疾患	11	8	0	1	2	0	0	0	12.8
IX	循環器系の疾患	703	63	162	129	252	62	18	17	81.3
X	呼吸器系の疾患	561	71	146	141	145	30	10	18	79.0
X I	消化器系の疾患	357	136	78	57	59	12	9	6	46.0
X II	皮膚及び皮膚組織の疾患	96	5	21	23	39	2	4	2	67.8
X III	肋骨格系及び結合組織の疾患	401	31	52	61	222	28	3	4	56.0
X IV	尿路性器系の疾患	291	37	71	67	91	14	7	4	54.9
X VI	周産期に発生した病態	0	0	0	0	0	0	0	0	0.0
X VII	先天奇形・変形・染色体異常	10	1	4	0	4	0	0	1	85.7
X VIII	他に分類できない疾患	236	57	53	39	66	13	6	2	43.9
X IX	損傷・中毒及びその他の外因の影響	458	75	46	52	241	37	3	4	55.4
X X I	健康状態に影響を及ぼす要因	213	186	1	8	11	3	2	2	39.1
	合計	4754	1048	882	817	1526	300	88	93	64.0

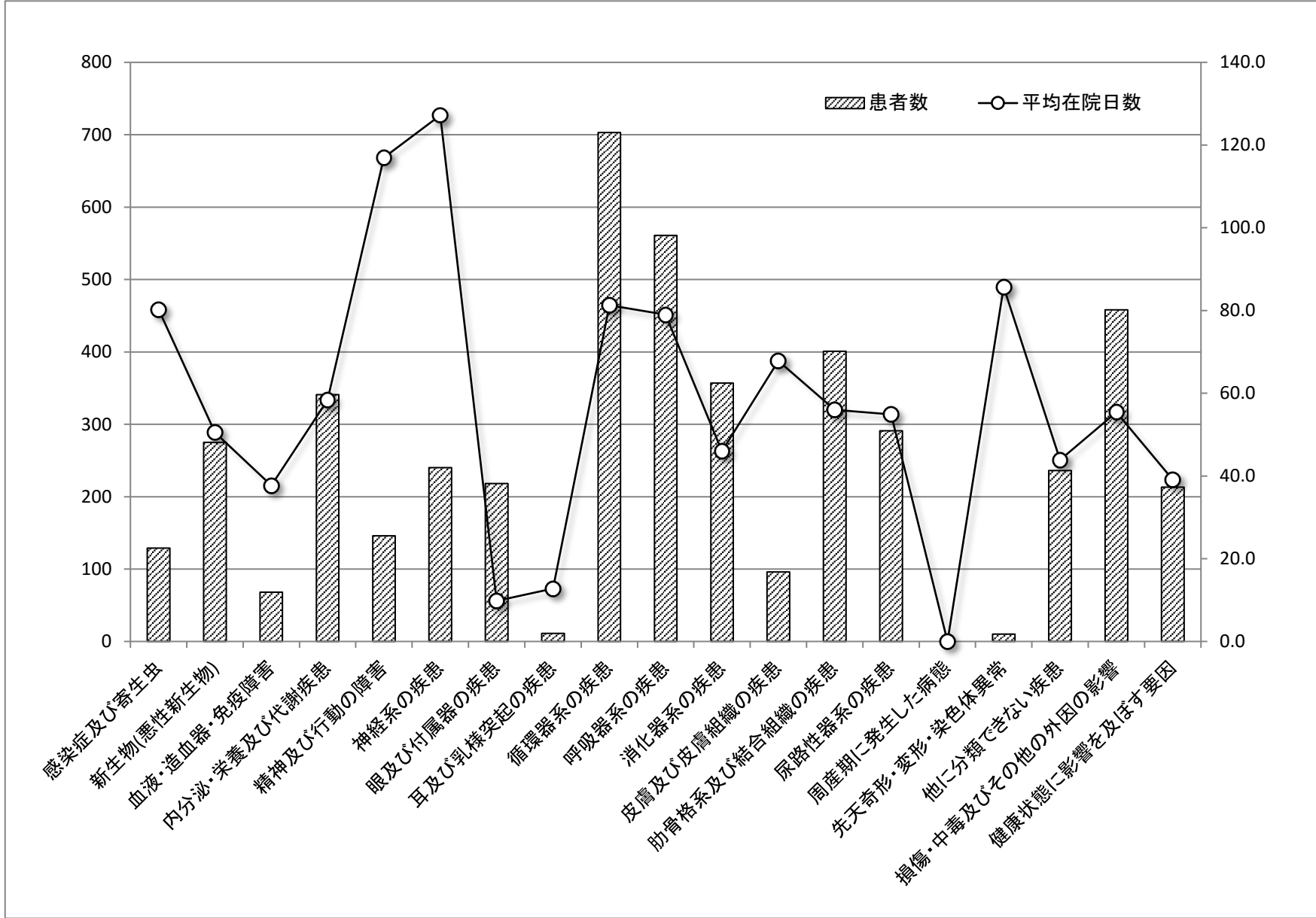

◆2016年度:年齢階層別入院患者構成

平成 28年 4月 ~ 平成 29年 3月 退院患者統計表(年齢別・月別)

年齢階層別入院患者構成

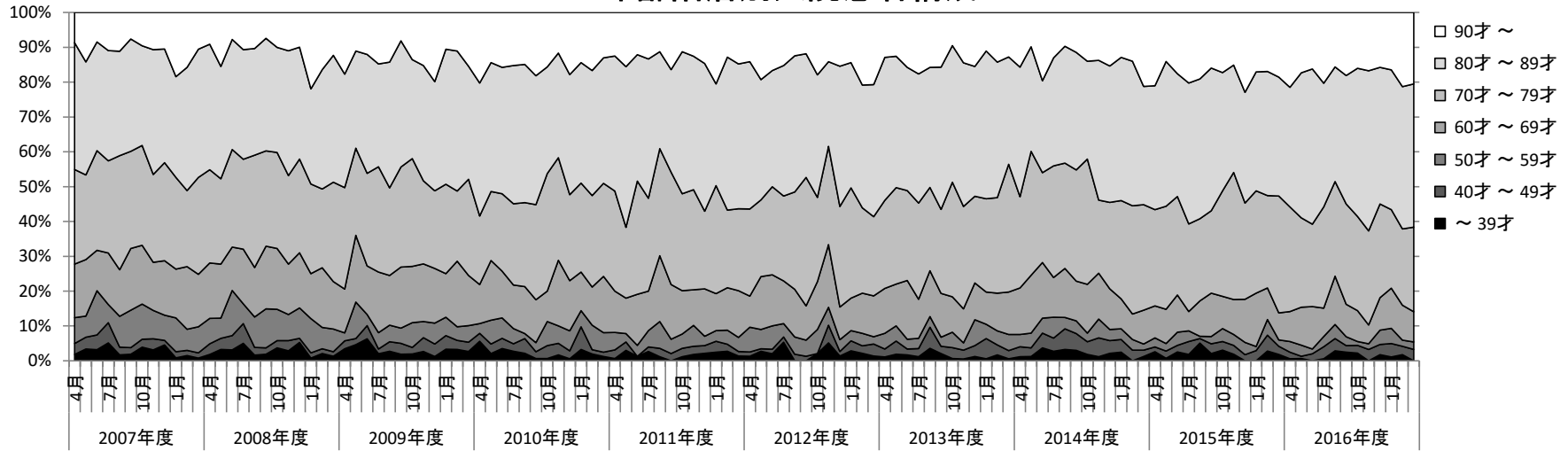

2016年度:年齢階層別入院患者構成

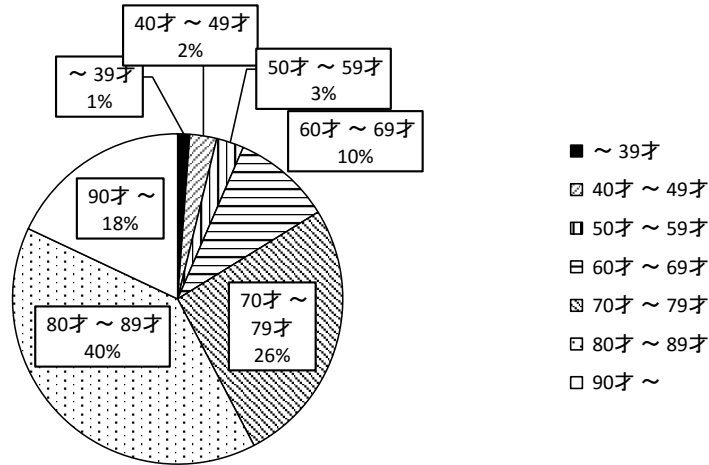

◆2016年度:死亡患者大分類別統計表

平成 28年 4月 ~ 平成 29年 3月 退院患者疾病別統計表

コード病名		総数	男女計	0才~4	5才~9	10才~14	15才~19	20才~29	30才~39	40才~49	50才~59	60才~64	65才~69	70才~74	75才~79	80才~84	85才~89	90才~	平均年齢	
I	(A00-B99)感染症及び寄生虫	男	3	5	0	0	0	0	0	0	0	0	0	0	1	1	0	1	84	
		女	2		0	0	0	0	0	0	0	0	0	1	0	0	1	0	0	75
II	(C00-D48)新生物(悪性新生物)	男	38	59	0	0	0	0	0	0	0	3	2	2	6	11	9	5	81	
		女	21		0	0	0	0	0	0	0	1	1	0	4	2	4	3	6	80.9
III	(D50-D89)血液及び造血器の疾患並びに免疫機構の障害	男	2	3	0	0	0	0	0	0	0	0	0	0	1	1	0	0	81.5	
		女	1		0	0	0	0	0	0	0	0	0	0	0	0	0	1	0	87
IV	(E00-E90)内分泌・栄養及び代謝疾患	男	0	1	0	0	0	0	0	0	0	0	0	0	0	0	0	0	0	
		女	1		0	0	0	0	0	0	0	0	0	0	0	1	0	0	0	78
VI	(G00-G99)神経系の疾患	男	6	9	0	0	0	0	0	1	0	1	1	0	2	0	0	1	0	64.5
		女	3		0	0	0	0	0	0	0	0	0	0	1	1	0	1	0	78.7
IX	(I00-199)循環器系の疾患	男	27	72	0	0	0	0	0	0	0	0	0	3	3	3	5	5	8	84
		女	45		0	0	0	0	0	0	0	0	0	0	2	2	2	12	27	89.7
X	(J00-J99)呼吸器系の疾患	男	50	76	0	0	0	0	0	0	1	0	1	1	4	7	14	16	6	81.8
		女	26		0	0	0	0	0	0	0	0	1	1	3	1	3	7	10	85.2
X I	(K00-K93)消化器系の疾患	男	4	8	0	0	0	0	0	0	0	0	0	0	1	1	1	1	0	80
		女	4		0	0	0	0	0	0	0	0	0	0	1	0	0	3	0	84
X III	(M00-M99)筋骨格系及び結合組織の疾患	男	0	1	0	0	0	0	0	0	0	0	0	0	0	0	0	0	0	
		女	1		0	0	0	0	0	0	0	0	0	1	0	0	0	0	0	69
X IV	(N00-N99)尿路性器系の疾患	男	5	15	0	0	0	0	0	0	0	0	0	0	0	1	3	0	1	83.8
		女	10		0	0	0	0	0	0	0	0	0	1	0	2	1	2	4	83.4
X VIII	(R00-R99)症状・兆候及び異常臨床所見・異常検査所見で他に分類できない疾患	男	19	35	0	0	0	0	0	2	0	0	0	0	4	4	5	4		79.2
		女	16		0	0	0	0	0	0	0	0	0	0	0	0	1	3	12	93.2
X IX	(S00-T98)損傷・中毒及びその他の外因の影響	男	1	1	0	0	0	0	0	0	0	0	0	0	0	0	0	1	0	86
		女	0		0	0	0	0	0	0	0	0	0	0	0	0	0	0	0	
合計		男	130	233	0	0	0	0	0	3	1	1	5	6	12	24	40	38	25	
		女	103		0	0	0	0	0	0	0	1	2	4	11	9	12	32	59	
		計	233		0	0	0	0	0	3	1	2	7	10	23	33	52	70	84	

死亡患者大分類年齢推移

年度

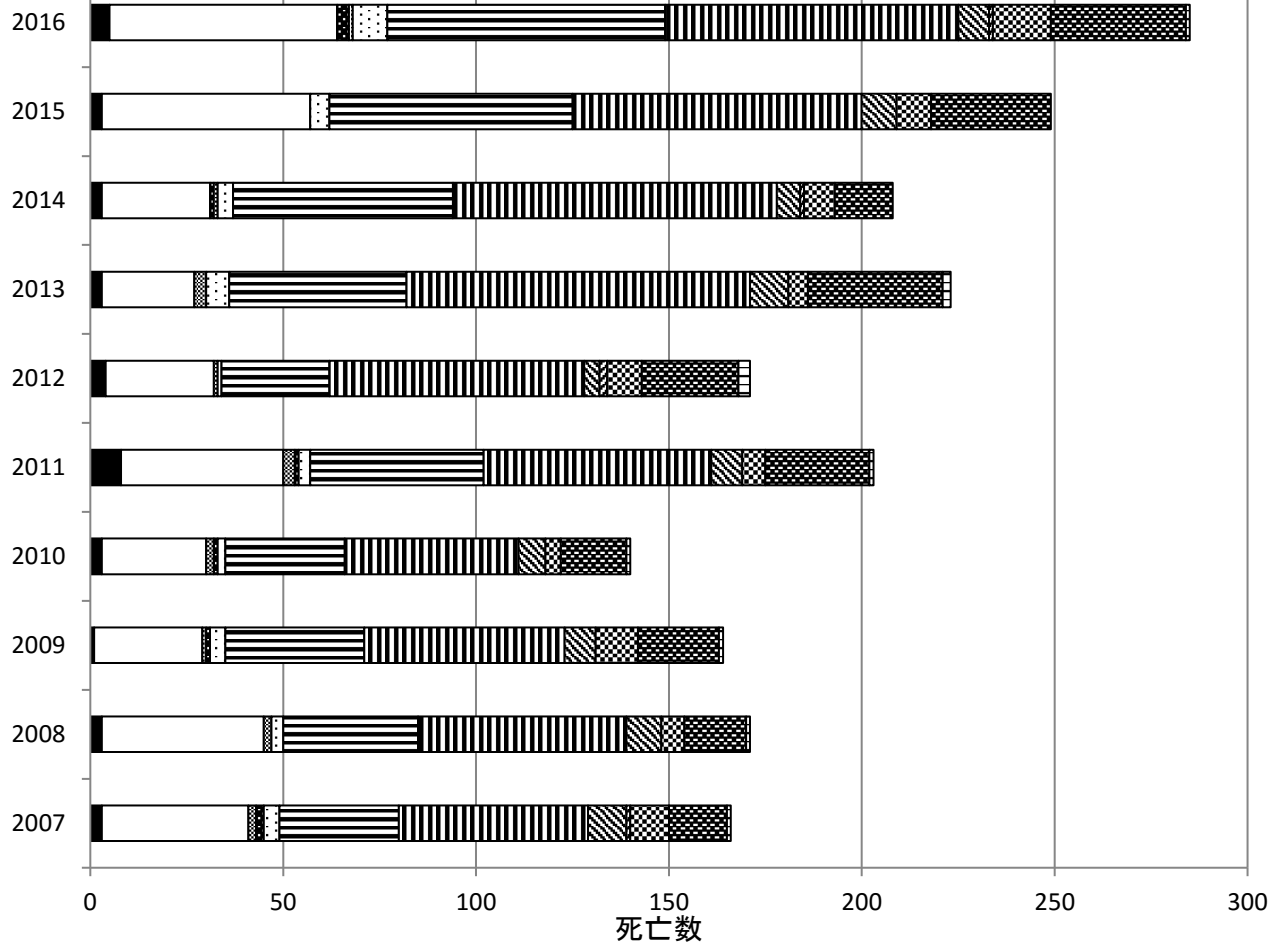

- I 感染症及び寄生虫
- II 新生物
- ▨ III 血液及び造血器の疾患並びに免疫機構の障害
- ▩ IV 内分泌・栄養及び代謝
- ▧ V 精神及び行動の障害
- VI 神経系
- ▩ IX 循環器系
- ▨ X 呼吸器系
- ▨ X I 消化器系
- ▨ X III 肋骨格系及び結合組織
- ▨ X IV 尿路性器系
- ▨ X VIII 症状・兆候
- ▨ X IX 損傷・中毒及びその他の外因